



オリックス レンタカー

2022年 4/1 ▶ 2023年 3/31

# まるごとドライブ

料金表



各地域別  
サービス特典付

## MARUGOTO DRIVE

さあ！でかけよう

日本全国まるごとドライブ日和。







# 北海道

地区限定  
料金表

●基本レンタル料金(走行キロ無制限)・免責補償加入料を含みます。

(単位:円消費税込)

クラス	代表車種	期間	日帰り	1泊2日	2泊3日	3泊4日	4泊5日	追加1日
KSS	N-BOX タント (全て4人乗り)	A	5,600	10,800	15,600	20,800	26,000	5,200
		B	6,000	13,500	19,500	25,500	31,500	6,000
		C	6,500	14,000	20,500	27,000	33,500	6,500
SA	トール ソリオ (全て5人乗り)	A	6,500	11,800	16,800	21,800	26,800	5,000
		B	7,900	14,600	21,400	28,200	35,000	6,800
		C	8,200	15,500	23,800	32,100	40,400	8,300
EA ハイブリッド	ノートe-POWER フィットハイブリッド (全て5人乗り)	A	7,200	13,800	19,800	25,800	31,800	6,000
		B	9,100	17,800	26,200	34,600	43,000	8,400
		C	9,800	19,000	28,800	38,600	48,400	9,800
RA	ロッキー (5人乗り)	A	7,200	13,800	19,800	25,800	31,800	6,000
		B	9,100	17,800	26,200	34,600	43,000	8,400
		C	9,800	19,000	28,800	38,600	48,400	9,800
RB	カローラフィールダー (5人乗り)	A	8,800	15,900	24,500	33,100	41,700	8,600
		B	10,200	20,400	30,600	40,800	51,000	10,200
		C	10,700	23,500	32,800	42,100	51,400	9,300
RD	エクストレイル (5人乗り)	A	10,800	19,800	30,100	40,400	50,700	10,300
		B	11,900	24,700	37,100	49,500	61,900	12,400
		C	13,600	26,800	41,200	55,600	70,000	14,400
G	クラウン (5人乗り)	A	13,500	25,200	37,200	49,200	61,200	12,000
		B	15,700	34,900	51,900	68,900	85,900	17,000
		C	18,200	37,200	55,200	73,200	91,200	18,000
WA	ステップワゴン セレナ (全て8人乗り)	A	17,600	29,900	44,600	59,300	74,000	14,700
		B	23,400	38,500	59,800	81,100	102,400	21,300
		C	25,200	41,500	67,100	92,700	118,300	25,600

A 4/1~4/28, 5/9~6/30, 9/1~12/29, 1/4~3/31

B 4/29~5/8, 12/30~1/3

C 7/1~8/31

※ノンオペレーションチャージは含まれません。 ※全車オートマチック車となります。マニュアル車の取り扱いはありません。  
※ご利用時間は各営業店の営業時間内となります。 ※ご出発後の延長については当社規定の料金を適用させていただきます。

詳しくはホームページにてご確認ください <http://car.orix.co.jp>

- 北海道地区営業店一覧
- 札幌駅前店
  - 札幌南6条店
  - 厚別西店
  - 丘珠空港栄町店
  - 札幌グランドホテルカウンター(※1)
  - 新千歳空港店
  - 函館空港店
  - 函館駅前店
  - 新函館北斗駅前店
  - 津軽海峡フェリー函館ターミナル店
  - 旭川空港店
  - 旭川駅前店
  - 帯広空港店
  - 帯広駅前店
  - 釧路空港店
  - 釧路駅前店
  - 女満別空港店
  - 北見店
  - 中標津空港店

乗捨料金(単位:円消費税込)

自社標準料金に準ずる (乗捨対応外店舗あり)  
設定料金は下記参照にて予約書料金欄に記載願います。  
<https://car.orix.co.jp/price/onetway.html>

ブロック	乗捨料金
函館ブロック	11,000
札幌ブロック	12,100
千歳ブロック	11,000
旭川ブロック	12,100
帯広ブロック	12,100
女満別ブロック	12,100
釧路ブロック	12,100
中標津ブロック	12,100

上段...KSS, SA, EA, RA, RB, RD, G  
下段...WA, WC

ブロック該当営業店(ブロック内の乗捨は無料です)

函館ブロック	函館駅前店・函館空港店 新函館北斗駅前店 津軽海峡フェリー函館ターミナル店
千歳ブロック	新千歳空港店
札幌ブロック	札幌駅前店 札幌グランドホテルカウンター(※1) 札幌南6条店・丘珠空港栄町店 厚別西店
旭川ブロック	旭川駅前店・旭川空港店
帯広ブロック	帯広駅前店・帯広空港店
女満別ブロック	女満別空港店・北見店
釧路ブロック	釧路駅前店・釧路空港店
中標津ブロック	中標津空港店

※1)札幌グランドホテルカウンター:他店からのワンウェイ返却不可

2022 4 APRIL	5 MAY	6 JUNE	7 JULY	8 AUGUST	9 SEPTEMBER
SUN MON TUE WED THU FRI SAT 1 2 3 4 5 6 7 8 9 10 11 12 13 14 15 16 17 18 19 20 21 22 23 24 25 26 27 28 29 30	SUN MON TUE WED THU FRI SAT 1 2 3 4 5 6 7 8 9 10 11 12 13 14 15 16 17 18 19 20 21 22 23 24 25 26 27 28 29 30 31	SUN MON TUE WED THU FRI SAT 1 2 3 4 5 6 7 8 9 10 11 12 13 14 15 16 17 18 19 20 21 22 23 24 25 26 27 28 29 30	SUN MON TUE WED THU FRI SAT 1 2 3 4 5 6 7 8 9 10 11 12 13 14 15 16 17 18 19 20 21 22 23 24 25 26 27 28 29 30 31	SUN MON TUE WED THU FRI SAT 1 2 3 4 5 6 7 8 9 10 11 12 13 14 15 16 17 18 19 20 21 22 23 24 25 26 27 28 29 30 31	SUN MON TUE WED THU FRI SAT 1 2 3 4 5 6 7 8 9 10 11 12 13 14 15 16 17 18 19 20 21 22 23 24 25 26 27 28 29 30
10 OCTOBER	11 NOVEMBER	12 DECEMBER	2023 1 JANUARY	2 FEBRUARY	3 MARCH
SUN MON TUE WED THU FRI SAT 1 2 3 4 5 6 7 8 9 10 11 12 13 14 15 16 17 18 19 20 21 22 23 24 25 26 27 28 29 30 31	SUN MON TUE WED THU FRI SAT 1 2 3 4 5 6 7 8 9 10 11 12 13 14 15 16 17 18 19 20 21 22 23 24 25 26 27 28 29 30	SUN MON TUE WED THU FRI SAT 1 2 3 4 5 6 7 8 9 10 11 12 13 14 15 16 17 18 19 20 21 22 23 24 25 26 27 28 29 30 31	SUN MON TUE WED THU FRI SAT 1 2 3 4 5 6 7 8 9 10 11 12 13 14 15 16 17 18 19 20 21 22 23 24 25 26 27 28 29 30 31	SUN MON TUE WED THU FRI SAT 1 2 3 4 5 6 7 8 9 10 11 12 13 14 15 16 17 18 19 20 21 22 23 24 25 26 27 28	SUN MON TUE WED THU FRI SAT 1 2 3 4 5 6 7 8 9 10 11 12 13 14 15 16 17 18 19 20 21 22 23 24 25 26 27 28 29 30 31

## 北海道地区 特典・付帯サービス

全車  
カーナビゲーション  
Bluetooth  
標準装備

全車ETC標準装備  
※一部車種・地域を除く。  
※ETCカードはお客様ご自身でご用意頂くか、店舗にて貸し出しをしております(下記特典参照)

チャイルドシート  
ベビーシート・ジュニアシート  
年齢に合わせて貸し出します。  
(レンタル/1,100円 税込)  
現地精算となります。

傘(利用人数分)無料貸し出し  
●人数分・出発時にお申し付けください。

ETCカード  
レンタルサービス  
(1レンタル/330円 税込)  
現地精算となります。

※高速道路ご利用料金はレンタカー返却時に現金またはカードにてご精算頂きます。  
※以下、以下の店舗はお取り扱いがございません。  
札幌グランドホテルカウンター/津軽海峡フェリー函館ターミナル店

ペット同乗サービス  
※弊社規定に基づき対応させていただきます。  
※対応出来ない場合もございます。詳細は弊社HPをご覧ください。予約センターにお問い合わせください。  
(1レンタル/550円 税込)  
現地精算となります。

4WD  
4WD車両・  
スタッドレスタイヤ  
装着にてご提供  
●11月~3月のご出発

24  
安心! 充実!  
24時間対応  
ロードサービス

①事故・故障時等の車両搬送サービス1回の記事等について15万円を上限に補償(但し15万円を超える部分はお客様負担)  
②緊急時対応サービス(故障やバッテリー上がり等によるトラブル全般)但し、一定条件に於いてはまらない場合はお客様負担/詳細は店舗にお問い合わせください。

北海道地区は全て  
禁煙車となります。  
(喫煙車の設定はありません)



●基本レンタル料金(走行キロ無制限)・免責補償加入料を含みます。(単位:円消費税込)

クラス	代表車種	期間	12時間	24時間	48時間	追加1日	追加1時間
KSS	ワゴンR ムーブ (全て4人乗り) 他	A	5,500	7,000	12,300	5,300	1,200
		B	6,300	8,000	14,100	6,100	1,400
SA	フィット ノート ヴィッツ デミオ (全て5人乗り) 他	A	6,300	8,000	14,100	6,100	1,400
		B	8,200	9,500	17,500	8,000	1,500
A	ヤリス1.5 スタンド マツダ2 (全て5人乗り) セダン 他	A	8,200	9,500	17,400	7,900	1,500
		B	9,500	11,500	20,500	9,000	1,600
G	クラウン (全て5人乗り) 他	A	20,000	27,000	45,000	18,000	3,300
		B	26,000	33,000	55,000	22,000	4,100
RA	ロッキー (全て5人乗り) 他	A	8,200	9,500	17,400	7,900	1,500
		B	9,500	11,500	20,500	9,000	1,600
RB	カローラフィールダー インプレッサ (全て5人乗り) 他	A	8,900	10,000	18,600	8,600	1,500
		B	10,100	12,000	21,900	9,900	1,700
EA ハイブリッド	フィットハイブリッド ノートe-POWER アクア (全て5人乗り) 他	A	8,200	9,500	17,400	7,900	1,500
		B	9,500	11,500	20,500	9,000	1,600
EC ハイブリッド	プリウス (5人乗り) 他	A	9,500	11,600	20,900	9,300	1,800
		B	11,800	13,500	25,000	11,500	2,200
WA	ステップワゴン セレナ (7~8人乗り) 他	A	11,500	16,300	28,500	12,200	2,500
		B	18,000	24,000	42,000	18,000	3,100
WC	ハイエース グランドキャビン (10人乗り) 他	A	20,000	27,000	45,300	18,300	3,300
		B	25,000	32,000	54,000	22,000	4,100

**A** 4/1~4/28, 5/9~7/15, 7/19~8/5, 8/17~12/29, 1/4~3/31  
**B** 4/29~5/8, 7/16~7/18, 8/6~8/16, 12/30~1/3

※ノンオペレーションチャージは含まれません。  
 ※車種指定は出来ません。  
 ※全車オートマチック車となります。マニュアル車の取り扱いはありません。  
 ※ご利用時間は各営業店の営業時間内となります。  
 ※ご出発後の延長については当社規定の料金を適用させていただきます。

詳しくはホームページにてご確認ください <http://car.orix.co.jp>

東京23区地区 特典・付帯サービス

**全車カーナビゲーション標準装備**

**全車ETC標準装備**  
 ※一部車種・地域を除く。  
 ※ETCカードはお客様ご自身でご用意。

**チャイルドシート**  
 ベビーシート・ジュニアシート  
 年齢に合わせて貸し出します。  
 (1レンタル/1,100円 税込)  
 現地精算となります。

**ペット同乗サービス**  
 ※弊社規定に基づいて対応させていただきます。  
 ※対応出来ない場合もございます。詳細は弊社HPをご覧ください。  
 (1レンタル/550円 税込)  
 現地精算となります。

**24** 安心! 充実! 24時間対応ロードサービス

- ①事故・故障時等の車両搬送サービス1回の事故等について15万円を上限に補償(但し15万円を超える部分はお客様負担)
- ②緊急時対応サービス(故障やバッテリー上がり等によるトラブル全般)但し、一定条件にあてはまらない場合はお客様負担/詳細は店舗にお問い合わせください。

**東京23区地区は全て禁煙車となります。**  
 (喫煙車の設定はありません)

**【対象店舗】**  
 オリックスレンタカー-東京都23区全店舗  
 カウンター取扱について…空港・駅前・港カウ  
 ンター以外では原則、お取り扱い出来ません。  
 店舗詳細は弊社HPをご確認ください。

**【乗捨料金】**  
 ※自社標準料金に準ずる  
 (乗捨対応外店舗あり)  
 ※設定料金は下記参照にて予約書料金欄に記載願  
 います。  
<https://car.orix.co.jp/price/one-way.html>

**【その他】**  
 ※冬季オプション料金については、当社規定に準  
 ずるものとなります。詳細は当社WEBにて検索  
 願います(全てリンク先)。  
<https://car.orix.co.jp/price/option.html>



2022 4 APRIL	5 MAY	6 JUNE	7 JULY	8 AUGUST	9 SEPTEMBER
10 OCTOBER	11 NOVEMBER	12 DECEMBER	2023 1 JANUARY	2 FEBRUARY	3 MARCH



クラス	代表車種	期間	12時間	24時間	48時間	追加1日	追加1時間
KSS	ワゴンR ムーブ (全て4人乗り) 他	A	4,300	5,900	10,200	4,300	1,200
		B	5,900	6,900	12,200	5,300	1,400
SA	フィット ノート ヴィッツ デミオ (全て5人乗り) 他	A	5,100	6,400	11,200	4,800	1,200
		B	6,500	7,400	13,600	6,200	1,400
A	ヤリス1.5 スタン タード マツダ2 (全て5人乗り) 他 セダン カローラアクシオ (全て5人乗り) 他	A	6,900	8,500	15,400	6,900	1,400
		B	7,900	9,500	16,900	7,400	1,600
G	クラウン (全て5人乗り) 他	A	17,600	23,400	39,900	16,500	3,300
		B	21,800	31,100	52,100	21,000	4,100
RA	ロッキー (全て5人乗り) 他	A	6,900	8,500	15,400	6,900	1,400
		B	7,900	9,500	16,900	7,400	1,600
RB	カローラフィールダー インプレッサ (全て5人乗り) 他	A	7,500	9,300	16,500	7,200	1,500
		B	8,500	10,300	18,100	7,800	1,600
EA ハイブリッド	フィットハイブリッド ノートe-POWER アクア (全て5人乗り) 他	A	6,400	7,400	13,800	6,400	1,300
		B	7,900	9,500	16,900	7,400	1,600
EC ハイブリッド	プリウス (5人乗り) 他	A	9,000	10,500	19,000	8,500	1,800
		B	9,500	11,000	20,000	9,000	2,200
WA	ステップワゴン セレナ (7~8人乗り) 他	A	11,500	16,300	28,500	12,200	2,500
		B	15,700	20,000	34,700	14,700	3,000
WC	ハイエース グランドキャビン (10人乗り) 他	A	17,600	23,400	39,900	16,500	3,300
		B	21,800	31,100	52,100	21,000	4,100

**A** 4/1~4/28, 5/9~7/15, 7/19~8/5, 8/17~12/29, 1/4~3/31

**B** 4/29~5/8, 7/16~7/18, 8/6~8/16, 12/30~1/3

※ノンオペレーションチャージは含まれません。

※車種指定は出来ません。

※全車オートマチック車となります。マニュアル車の取り扱いはありません。

※ご利用時間は各営業店の営業時間内となります。

※ご利用後の延長については当社規定の料金を適用させていただきます。



全車カーナビ  
ゲーション  
標準装備



全車ETC標準装備  
※一部車種・地域を除く。  
※ETCカードはお客各自で用意  
してください。



チャイルドシート  
ベビーシート・ジュニアシート  
年齢に合わせて貸し出します。  
(1レンタル/1,100円 税込)  
現地精算となります。



ペット同乗サービス  
※弊社規定に基づいて対応させていただきます。  
※対応出来ない場合もございます。詳細は  
弊社HPをご覧ください。予約センターにお  
問い合わせください。  
(1レンタル/550円 税込)  
現地精算となります。

**24**

安心! 充実!  
24時間対応  
ロードサービス

- ①事故・故障時等の車両搬送サービス1回の事故等について15万円を上限に補償(但し15万円を超える部分はお客負担)
- ②緊急時対応サービス(故障やバッテリー上がり等によるトラブル全般)但し、一定条件にあてはまらない場合はお客様負担/詳細は店舗にお問い合わせください。

**本州・四国地区は全て  
禁煙車となります。**  
(喫煙車の設定はありません)

**【対象店舗】**  
オリックスレンタカー本州(東京都23区を除く)  
四国地区全店舗  
(各地離島・小豆島は設定除外)  
カウンター取扱については…空港・駅前・港カウン  
ター以外では原則、お取り扱い出来ません。  
店舗詳細は弊社HPをご確認ください。

**【乗捨料金】**  
※自社標準料金に準ずる  
(乗捨対応外店舗あり)  
※設定料金は下記参照にて予約書料金欄にて記  
載願います。

<https://car.orix.co.jp/price/one-way.html>

**【その他】**  
※冬季オプション料金については、当社規定  
に準ずるものとします。詳細は当社WEBに  
て検索願います(全てリンク先)。

<https://car.orix.co.jp/price/option.html>

※スタッドレスタイヤ標準装備(無料)地域:北  
海道、青森、岩手、宮城、秋田、山形、福島、  
山梨、長野、新潟、富山、石川、福井、京都北  
部、兵庫北部

**【冬季備品について】**  
東北・北陸地区は12月以降全車スタッドレ  
スタイヤ装着となります。その他地区につい  
ては、スタッドレスタイヤ・チェーン等有料とな  
ります。クラスにより料金が異なります。ま  
た、地区・店舗により取扱いがない場合もあ  
りますので予約センターへお問合せくださ  
い。(リンク先参照)

**【対応店舗及び年末年始営業時間について】**  
オリックスレンタカー全店舗対象となります。  
(但し、カウンター、各地離島・小豆島など対象  
外あり)。年末年始については、営業時間短縮  
や休業となる店舗もありますので、ご注意くだ  
さい。詳しくは、当社ホームページをご確認い  
ただく、予約センターへお問合せください。

2022 4 APRIL	5 MAY	6 JUNE	7 JULY	8 AUGUST	9 SEPTEMBER
SUN MON TUE WED THU FRI SAT	SUN MON TUE WED THU FRI SAT	SUN MON TUE WED THU FRI SAT	SUN MON TUE WED THU FRI SAT	SUN MON TUE WED THU FRI SAT	SUN MON TUE WED THU FRI SAT
1 2	1 2 3 4 5 6 7	1 2 3 4	1 2	1 2 3 4 5 6	1 2 3
3 4 5 6 7 8 9	8 9 10 11 12 13 14	5 6 7 8 9 10 11	3 4 5 6 7 8 9	7 8 9 10 11 12 13	4 5 6 7 8 9 10
10 11 12 13 14 15 16	15 16 17 18 19 20 21	12 13 14 15 16 17 18	10 11 12 13 14 15 16	14 15 16 17 18 19 20	11 12 13 14 15 16 17
17 18 19 20 21 22 23	22 23 24 25 26 27 28	19 20 21 22 23 24 25	17 18 19 20 21 22 23	21 22 23 24 25 26 27	18 19 20 21 22 23 24
24 25 26 27 28 29 30	29 30 31	26 27 28 29 30	24 25 26 27 28 29 30	28 29 30 31	25 26 27 28 29 30
10 OCTOBER	11 NOVEMBER	12 DECEMBER	2023 1 JANUARY	2 FEBRUARY	3 MARCH
SUN MON TUE WED THU FRI SAT	SUN MON TUE WED THU FRI SAT	SUN MON TUE WED THU FRI SAT	SUN MON TUE WED THU FRI SAT	SUN MON TUE WED THU FRI SAT	SUN MON TUE WED THU FRI SAT
1	1 2 3 4 5	1 2 3	1 2 3 4 5 6 7	1 2 3 4	1 2 3 4
2 3 4 5 6 7 8	6 7 8 9 10 11 12	4 5 6 7 8 9 10	8 9 10 11 12 13 14	5 6 7 8 9 10 11	5 6 7 8 9 10 11
9 10 11 12 13 14 15	13 14 15 16 17 18 19	11 12 13 14 15 16 17	15 16 17 18 19 20 21	12 13 14 15 16 17 18	12 13 14 15 16 17 18
16 17 18 19 20 21 22	20 21 22 23 24 25 26	18 19 20 21 22 23 24	22 23 24 25 26 27 28	19 20 21 22 23 24 25	19 20 21 22 23 24 25
23 24 25 26 27 28 29	27 28 29 30	25 26 27 28 29 30 31	29 30 31	26 27 28	26 27 28 29 30 31
30 31					





# 九州 (離島含む)

## 地区限定 料金表

●基本レンタル料金(走行キロ無制限)・免責補償加入料を含みます。

(単位:円消費税込)

クラス	代表車種	期間	日帰り	1泊2日	2泊3日	3泊4日	追加1日
KSS	ワゴンR ムーブ (全て4人乗り) 他	A	5,300	9,500	14,200	19,000	4,800
		B	6,400	11,700	17,400	23,200	5,900
SA	フィット ノート ヴィッツ デミオ (全て5人乗り) 他	A	5,900	10,500	15,800	21,000	5,300
		B	6,900	12,700	19,000	25,200	6,400
A 離島 対応不可	ヤリス1.5 スタン マツダ2 (全て5人乗り) セダン 他	A	7,400	13,700	20,500	27,300	6,900
		B	8,500	15,800	23,700	31,500	8,000
G 離島 対応不可	クラウン (全て5人乗り) 他	A	18,000	34,500	51,000	67,500	16,500
		B	22,000	43,000	64,000	85,000	21,000
RA 離島 対応不可	ロッキー (全て5人乗り) 他	A	6,900	12,700	19,000	25,200	6,400
		B	8,000	14,700	22,000	30,000	7,400
RB 離島 対応不可	カローラフィールダー インプレッサ (全て5人乗り) 他	A	7,700	15,000	22,300	29,600	7,300
		B	8,800	17,100	25,400	33,700	8,300
EA ハイブリッド 離島 対応不可	フィットハイブリッド ノートe-POWER (全て5人乗り) 他	A	6,900	12,700	19,000	25,200	6,400
		B	8,000	14,700	22,000	30,000	7,400
EC ハイブリッド 離島 対応不可	プリウス (5人乗り) 他	A	9,000	16,900	25,200	33,700	8,500
		B	10,000	19,000	28,400	37,800	9,500
WA	ステップワゴン ノア セレナ (7~8人乗り) 他	A	12,700	23,200	34,700	46,200	11,700
		B	15,800	29,400	44,000	58,700	14,700
WC 離島 対応不可	ハイエース グランドキャビン (10人乗り) 他	A	17,600	34,100	50,600	67,100	16,500
		B	21,800	42,800	63,800	84,800	21,000

A 4/1~4/28, 5/9~7/15, 7/19~8/5, 8/17~12/29, 1/4~3/31

B 4/29~5/8, 7/16~7/18, 8/6~8/16, 12/30~1/3

詳しくはホームページにてご確認ください <http://car.orix.co.jp>

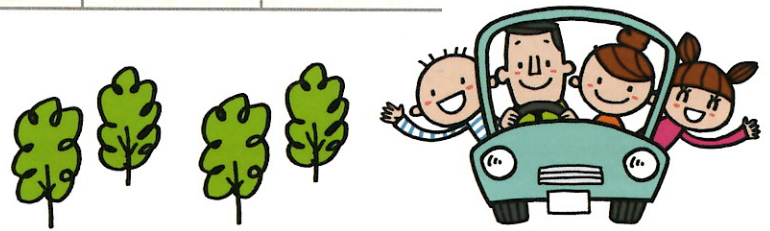

## 九州地区 特典・付帯サービス



全車カーナビ  
ゲーション  
標準装備



全車ETC標準装備  
※一部車種・地域を除く。  
※ETCカードはお客様ご自身  
でご用意。



チャイルドシート  
ベビーシート・ジュニアシート  
年齢に合わせて貸し出します。  
(レンタル1,100円 税込)  
現地精算となります。

# 24

安心! 充実!  
24時間対応  
ロードサービス

- ①事故・故障時等の車両搬送サービス1回の手  
故等について15万円を上限に補償(但し15  
万円を超える部分はお客様負担)
- ②緊急時応急対応サービス(故障やバッテリー  
上がり等)によるトラブル全般)但し、一定条件  
にあてはまらない場合はお客様負担/詳細は  
店舗にお問い合わせください。

**九州地区は全て  
禁煙車となります。**  
(喫煙車の設定はありません)

### 【対象店舗】

オリックスレンタカー九州地区全店舗対象  
/利用時間は営業時間内に限る。  
カウンター取扱について...空港・駅前・港  
カウンター以外では原則、お取り扱い出来  
ません。  
店舗詳細は弊社HPをご確認ください。

### 【乗捨料金】

※設定料金は下記参照にて予約料金欄  
に記載願います。

<https://car.orix.co.jp/price/oneway.html>

### 【その他】

- ※冬季オプション料金については、当社  
規定に準ずるものとします。詳細は当  
社WEBにて検索願います(全てリク  
エスト)。
- ※地区・店舗により取扱いがない場合も  
あり、リクエスト対応となりますので要  
確認となります。詳細は予約センター  
までお問合せください。
- ※ノンオペレーションチャージは含まれま  
せん。
- ※車種指定は出来ません。
- ※全車オートマチック車となります。マニ  
ュアル車の取扱いはありません。
- ※ご利用時間は各営業店の営業時間内  
となります。
- ※ご出発後の延長については当社規定  
の料金を適用させていただきます。

2022 4 APRIL							5 MAY							6 JUNE							7 JULY							8 AUGUST							9 SEPTEMBER										
SUN	MON	TUE	WED	THU	FRI	SAT	SUN	MON	TUE	WED	THU	FRI	SAT	SUN	MON	TUE	WED	THU	FRI	SAT	SUN	MON	TUE	WED	THU	FRI	SAT	SUN	MON	TUE	WED	THU	FRI	SAT	SUN	MON	TUE	WED	THU	FRI	SAT				
					1	2	1	2	3	4	5	6	7				1	2	3	4						1	2				1	2	3	4	5	6						1	2	3	4
3	4	5	6	7	8	9	8	9	10	11	12	13	14	5	6	7	8	9	10	11	3	4	5	6	7	8	9	7	8	9	10	11	12	13	4	5	6	7	8	9	10				
10	11	12	13	14	15	16	15	16	17	18	19	20	21	12	13	14	15	16	17	18	10	11	12	13	14	15	16	14	15	16	17	18	19	20	11	12	13	14	15	16	17				
17	18	19	20	21	22	23	22	23	24	25	26	27	28	19	20	21	22	23	24	25	17	18	19	20	21	22	23	21	22	23	24	25	26	27	18	19	20	21	22	23	24				
24	25	26	27	28	29	30	29	30	31					26	27	28	29	30			24	25	26	27	28	29	30	28	29	30	31				25	26	27	28	29	30					
																					31																								
10 OCTOBER							11 NOVEMBER							12 DECEMBER							2023 1 JANUARY							2 FEBRUARY							3 MARCH										
SUN	MON	TUE	WED	THU	FRI	SAT	SUN	MON	TUE	WED	THU	FRI	SAT	SUN	MON	TUE	WED	THU	FRI	SAT	SUN	MON	TUE	WED	THU	FRI	SAT	SUN	MON	TUE	WED	THU	FRI	SAT	SUN	MON	TUE	WED	THU	FRI	SAT				
						1		1	2	3	4	5				1	2	3	1	2	3	4	5	6	7				1	2	3	4						1	2	3	4				
2	3	4	5	6	7	8	6	7	8	9	10	11	12	4	5	6	7	8	9	10	8	9	10	11	12	13	14	5	6	7	8	9	10	11	5	6	7	8	9	10	11				
9	10	11	12	13	14	15	13	14	15	16	17	18	19	11	12	13	14	15	16	17	15	16	17	18	19	20	21	12	13	14	15	16	17	18	12	13	14	15	16	17	18				
16	17	18	19	20	21	22	20	21	22	23	24	25	26	18	19	20	21	22	23	24	22	23	24	25	26	27	28	19	20	21	22	23	24	25	19	20	21	22	23	24	25				
23	24	25	26	27	28	29	27	28	29	30				25	26	27	28	29	30	31	29	30	31					26	27	28					26	27	28	29	30	31					
30	31																																												



●基本レンタル料金(走行キロ無制限)・免責補償加入料を含みます。

(単位:円消費税込)

クラス	代表車種	期間	日帰り	1泊2日	2泊3日	3泊4日	追加1日
SA	ノート トール (全て5人乗り)	A	4,800	9,600	14,400	19,200	4,800
		B	5,500	11,000	16,500	22,000	5,500
		C	8,200	16,400	24,600	32,800	8,200
RA	ロッキー (全て5人乗り)	A	5,300	10,600	15,900	21,200	5,300
		B	7,500	15,000	22,500	30,000	7,500
		C	9,800	19,600	29,400	39,200	9,800
RD	エクストレイル (全て5人乗り)	A	7,400	14,800	22,200	29,600	7,400
		B	8,500	17,000	25,500	34,000	8,500
		C	14,400	28,800	43,200	57,600	14,400
EA	ノートe-POWER (5人乗り)	A	5,300	10,600	15,900	21,200	5,300
		B	7,500	15,000	22,500	30,000	7,500
		C	9,800	19,600	29,400	39,200	9,800
EC	プリウス1.8 シエンタ (5人~7人乗り)	A	7,800	15,600	23,400	31,200	7,800
		B	8,500	17,000	25,500	34,000	8,500
		C	11,700	23,400	35,100	46,800	11,700
WA	ステップワゴン ノア セレナ (全て8人乗り)	A	10,000	20,000	30,000	40,000	10,000
		B	14,000	28,000	42,000	56,000	14,000
		C	19,000	38,000	57,000	76,000	19,000
WC	アルファード (全て8人乗り) ハイエースグランドキャビン (全て10人乗り)	A	14,300	28,600	42,900	57,200	14,300
		B	16,400	32,800	49,200	65,600	16,400
		C	22,500	45,000	67,500	90,000	22,500

A	4/4~4/27、5/8~6/24、9/26~10/6、10/11~11/2、11/7~12/23、1/10~2/9
B	4/1~4/3、4/28、6/25~7/14、7/18~8/5、8/17~9/25、10/7~10/10、11/3~11/6、12/24~12/29、1/4~1/9、2/10~3/31
C	4/29~5/7、7/15~7/17、8/6~8/16、12/30~1/3

詳しくはホームページにてご確認ください <http://car.orix.co.jp>

沖縄地区  
特典・付帯サービス

- 全車カーナビゲーション Bluetooth\***  
標準装備 ※沖縄本島のみ。
- 全車ETC標準装備**  
ETCカードはお客自身にてご準備ください。  
※沖縄本島のみ。
- ペット同乗サービス**  
※弊社規定に基づき対応させていただきます。  
※対応出来ない場合もございます。詳細は弊社HPをご覧ください。予約センターにお問い合わせください。
- ETCカードレンタルサービス**  
(1レンタル/330円 税込)  
現地精算となります。  
現地にてお申し付けください。  
※沖縄本島のみ。  
※Tキャリア沖縄カウンターはレンタル不可
- チャイルドシート**  
ベビーシート・ジュニアシート  
年齢に合わせて貸し出します。  
(1レンタル/1,100円 税込)  
現地精算となります。

24 安心! 充実!  
24時間対応  
ロードサービス

- ①事故・故障等の車両搬送サービス1回の事故等について15万円を上限に補償(但し15万円を超える部分はお客様負担)
- ②緊急時応急対応サービス(故障やバッテリー上がり等によるトラブル全般)但し、一定条件にあてはまらない場合はお客様負担/詳細は店舗にお問い合わせください。

**沖縄地区は全て禁煙車となります。**  
(喫煙車の設定はありません)

**【乗捨料金】**  
ホテルへの配車・引取りは各2,200~3,300円(税込)現地精算となります。  
※但し、弊社カウンター設置ホテルは無料とさせていただきます。

- 【その他】**
- ※ノンオペレーションチャージは含まれません。
  - ※車種指定は出来ません。
  - ※全車オートマチック車となります。マニュアル車の取り扱いはありません。
  - ※ご利用時間は各営業店の営業時間内となります。
  - ※ご出発後の延長については当社規定の料金を適用させていただきます。



2022 4 APRIL	5 MAY	6 JUNE	7 JULY	8 AUGUST	9 SEPTEMBER
SUN MON TUE WED THU FRI SAT	SUN MON TUE WED THU FRI SAT	SUN MON TUE WED THU FRI SAT	SUN MON TUE WED THU FRI SAT	SUN MON TUE WED THU FRI SAT	SUN MON TUE WED THU FRI SAT
1 2	1 2 3 4 5 6 7	1 2 3 4	1 2	1 2 3 4 5 6	1 2 3
3 4 5 6 7 8 9	8 9 10 11 12 13 14	5 6 7 8 9 10 11	3 4 5 6 7 8 9	7 8 9 10 11 12 13	4 5 6 7 8 9 10
10 11 12 13 14 15 16	15 16 17 18 19 20 21	12 13 14 15 16 17 18	10 11 12 13 14 15 16	14 15 16 17 18 19 20	11 12 13 14 15 16 17
17 18 19 20 21 22 23	22 23 24 25 26 27 28	19 20 21 22 23 24 25	17 18 19 20 21 22 23	21 22 23 24 25 26 27	18 19 20 21 22 23 24
24 25 26 27 28 29 30	29 30 31	26 27 28 29 30	24 25 26 27 28 29 30	28 29 30 31	25 26 27 28 29 30
10 OCTOBER	11 NOVEMBER	12 DECEMBER	2023 1 JANUARY	2 FEBRUARY	3 MARCH
SUN MON TUE WED THU FRI SAT	SUN MON TUE WED THU FRI SAT	SUN MON TUE WED THU FRI SAT	SUN MON TUE WED THU FRI SAT	SUN MON TUE WED THU FRI SAT	SUN MON TUE WED THU FRI SAT
1	1 2 3 4 5	1 2 3	1 2 3 4 5 6 7	1 2 3 4	1 2 3 4
2 3 4 5 6 7 8	6 7 8 9 10 11 12	4 5 6 7 8 9 10	8 9 10 11 12 13 14	5 6 7 8 9 10 11	5 6 7 8 9 10 11
9 10 11 12 13 14 15	13 14 15 16 17 18 19	11 12 13 14 15 16 17	15 16 17 18 19 20 21	12 13 14 15 16 17 18	12 13 14 15 16 17 18
16 17 18 19 20 21 22	20 21 22 23 24 25 26	18 19 20 21 22 23 24	22 23 24 25 26 27 28	19 20 21 22 23 24 25	19 20 21 22 23 24 25
23 24 25 26 27 28 29	27 28 29 30	25 26 27 28 29 30 31	29 30 31	26 27 28	26 27 28 29 30 31
30 31					



# 地球にやさしいエコレンタカー

**EA** トヨタ アクア ハイブリッド 他  
クラス

乗車人数 (5人)  
快適人数 (2人)  
荷物 (2つ)



**EC** トヨタ プリウス 他  
クラス

乗車人数 (5人)  
快適人数 (4人)  
荷物 (3つ)



## 豊富な車種で用途に合った貴方だけのドライブを!! 代表車種のお勧め乗車人数&荷物量のご紹介

※荷物は目安となりますので大きさにより異なります。※掲載車種は代表例です。取り扱いのない店舗・地域もございます。※写真はイメージです。

**KSS** タイハツ ムーヴ 他  
クラス



乗車人数 (4人)  
快適人数 (2人)  
荷物 (2つ)

**SA** ホンダ フィット 他  
クラス



乗車人数 (5人)  
快適人数 (2人)  
荷物 (2つ)

**A** トヨタ カローラ アクシオ 他  
クラス



乗車人数 (5人)  
快適人数 (4人)  
荷物 (2つ)

**RA** タイハツ ロッキー 他  
クラス



乗車人数 (5人)  
快適人数 (2人)  
荷物 (2つ)

**RB** トヨタ カローラ フィールダー 他  
クラス



乗車人数 (5人)  
快適人数 (4人)  
荷物 (4つ)

**G** トヨタ クラウン 他  
クラス



乗車人数 (5人)  
快適人数 (4人)  
荷物 (4つ)

**WA** ホンダ ステップワゴン 他  
クラス



乗車人数 (8人)  
快適人数 (6人)  
荷物 (4つ)

**WC** トヨタ ハイエース グランドキャビン 他  
クラス



乗車人数 (10人)  
快適人数 (8人)  
荷物 (4つ)

### ■ 保険・補償制度について

当社の車両には、下記の金額を限度として保険その他の制度による補償が付いています。但し、補償額を超えたもの、免責金額及び保険約款の免責事項に当該する事故、貸渡約款に違反する事故及び使用による損害は、原則お客様のご負担となります。

#### 保険・補償額

対人賠償補償	1名 限度額	無制限
対物賠償補償	1事故 限度額	無制限
車両補償	1事故 限度額	時価
人身傷害補償	1名につき <b>3,000万円</b> まで 搭乗者の自動車事故によるケガ(死亡・後遺障害を含みます)につき、運転者の過失割合に関わらず、損害額を補償いたします。損害額の認定は保険約款に基づき保険会社が実施。	

### ■ ノンオペレーションチャージ (NOC)

万一当社の責任によらない事故・盗難・故障・汚損等が発生し、車両の修理・清掃等が必要になった場合、その期間中の「営業補償」の一部として下記金額をご負担いただきます。(車内装備の損害、シートの焦げ穴等もNOCの対象となります)

●自走して予定の営業店に返還された場合………**2万円** ●自走不可能な場合………**5万円**

### ■ ご予約の取り消しについて

ご予約を取り消される場合は、右記の予約取消手数料を申し受けます。出発予定時刻を1時間以上過ぎててもご連絡のない場合は、予約の取り消しとさせていただきますのでご了承ください。

●利用日の7日前 ……………	無料
●6日～3日前 ……………	該当料金の20%
●2日前～前日 ……………	該当料金の30%
●当日 ……………	該当料金の50%
●利用開始後の早期返却及び権利放棄 ……………	100% (ワンウェイ料、オプション料を含む)

※該当料金:ワンウェイ料やオプション料等を除くレンタル基本料金となります。

### ■ 貸し渡しについて

貸し渡し手続きには運転免許証が必要です。忘れずにお持ちください。

### ■ 安心!充実!24時間対応ロードサービス

例えば

**バッテリー等**  
バッテリー上がりジャンピング

**タイヤ**  
スペアタイヤとの交換作業脱輪および落輪引き上げ(1m以内)

**カギ**  
インロック時のカギ開け(一般シンジダー錠)

**ガス欠**  
道路上でガス欠になった際の燃料配達サービス(1レンタル1回のみ)

**車両搬送費**(当社指定工場等まで) 1回の事故等について15万円(税込)を上限に補償します。15万円を超える部分については、お客様のご負担となります。

※一定の条件を超えた場合、有償となる事があります。 ※詳しくはレンタルガイドにてご確認ください。

お申し込みは下記代理店へ

(一社) 全国旅行業協会正会員  
〒284-0044  
千葉県四街道市和良比254-1  
**(株) マイトラベルコンサルティング**  
**050-3613-8975**  
<https://mytravelconsulting.co.jp/kokunai/>

販売店の皆様へ **オリックスレンタカーへのお申し込みは 中央予約センター ☎0120-02-1543**

お客様よりの直接のお申し込みはお受けできません。旅行代理店にお申し込みください。